

# 診療担当医一覧表

外来診療 受付時間 初診・再診 窓口 8:30~11:30/13:00~16:00 ※ 完全予約制 ★非常勤医師  
再診 自動予約 8:00~11:30/12:00~16:00 ※歯科口腔外科はご来院前に電話予約をお願いします。  
土曜/初診・再診とも午前のみ ※眼科外来、婦人科外来の受付終了時間は異なります。

2021/10/1現在

都合により、医師の変更・休診もございますので、休診・代診のご案内もご確認ください。

診療科	月	火	水	木	金	土	
内科	午前	石原・前原	山田(克)・稲垣★	石原・鈴木(潤)	石原・片岡★	新井・片岡★	鈴木(潤)・前原
	午後	鈴木(潤)	伊藤・稲垣★	新井	片岡★	片岡★	-
循環器内科	午前	内田★・木下	西畑★・木下	松下★・菅野(新患)【第1・3ペースメーカー】	菅野(新患)・山田(克)	木下(新患)・菅野	木下(新患)・山田(克)
	午後	内田★・菅野	西畑★	-	-	-	-
腎臓内科	午前	-	-	-	-	-	新井(第1・3のみ)
	午後	伊藤	-	-	伊藤	-	-
糖尿病内科	午前	一樹	一樹・川角★	一樹・三田★	池田★	一樹・若杉★	一樹
	午後	-	川角★	三田★	-	若杉★	-
消化器内科	午前	東納・正木	土屋	土屋・正木	田中(耕)・佐々木	東納	田中(耕)・佐々木
	午後	-	-	-	-	志田	-
呼吸器内科	午前	-	田口・長瀬★	-	田口	田口・石原	田口・石原
	午後	田口	長瀬★	真崎★	-	-	-
禁煙外来	午前	-	-	-	-	-	田口
	午後	-	田口	-	-	-	-
脳血管内科	午前	-	-	-	-	泉本10/8~	-
	午後	-	-	-	泉本(14:00~)10/7~	泉本(14:00~)10/8~	-
神経内科	午前	-	-	-	山田(滋)★	-	-
	午後	-	-	-	山田(滋)★(第2・4のみ)	-	-
外科 下肢静脈瘤外来	午前	-	成島・森	-	-	-	森
	午後	加納	成島 鈴木(潤)【下肢静脈瘤】	枝元	千葉	平野	-
脳神経外科	午前	星・新村	野末(10:00~) 八巻★	小瀧★・南本	渡邊(建)	中崎	担当医
	午後	-	野末(14:00~)	南本(14:00~)	-	中崎(14:00~)	-
脳神経外科 【特殊】	午前	-	-	堀田★【ガンマナイフ外来】	-	-	堀田★【ガンマナイフ外来】
	午後	てんかん外来(14:00~第1・3・5)	-	-	-	-	-
整形外科	午前	山崎・宮山・玉川	岩本・黒川・徳山★	山崎・宮山・高田★	宮山・玉川・三枝★	岩本・玉川・廣田★	岩本・山崎・黒川
	午後	-	角本★	高田★	三枝★ 黒川(14:30~16:00)	廣田★	-
リウマチ・膠原病	午前	山崎	-	山崎	-	岩田★【血液・膠原病】	山崎
	午後	-	角本★	-	-	-	-
泌尿器科	午前	神谷★	三浦	大林★	李★	三浦	栗林★
	午後	-	-	-	-	-	-
小児科	午前	三好(拓)	三好(拓)	三好(拓)	三好(拓)	三好(拓)	-
	午後	-	-	-	三好(拓)(14:30~)	-	-
精神科・心療内科	午後	-	-	-	芦田★	-	-
婦人科	午前(受付11:00迄)	立花(10:00~)	立花(10:00~)	-	立花(10:00~)	立花(10:00~)	-
	午後(受付15:00迄)	-	-	-	-	立花	-
皮膚科	午前	-	-	出口★	-	-	-
	午後	-	工藤★	出口★(第1・3・5) ピーリング外来(第2・4)	担当医★	-	-
耳鼻咽喉科	午前	三谷★	倉本	倉本	倉本	-	-
	午後	福島★	-	西條★	-	-	-
歯科口腔外科	午前	-	山形★	-	-	-	澤井・須田
	午後	澤井・須田	澤井・山形★	-	澤井・須田	須田・島田★	-
眼科	午前(受付11:00迄)	二宮★	岸下★・吉田★	松澤★	戸來★・星(最)★	戸來★(予約外:10:30迄)	久米★
	午後(受付15:30迄)	岡本★	-	-	-	戸來★	-
内視鏡 【胃/大腸】	午前	土屋・田中(耕)	東納・田中(耕)	田中(耕)・外科担当医	東納・志田	土屋・担当医	担当医
	午後	土屋・志田	土屋・田中(耕)	-	東納・外科担当医	土屋・東納	-
人間ドック 健診・予防接種	午前	志田	志田	星	瀬戸★	志田	志田
	午後	-	志田	-	瀬戸★	-	-

患者さま / 医療機関の皆さま / 地域の皆さまへの情報誌

# SECOMEDIC + NEWS



早期消化器癌や膵胆道系疾患に対する内視鏡治療の現状  
内視鏡センター紹介 / 入職医師のご紹介 / 脳・血管内科外来の開設

## 最寄駅からのアクセス

無料送迎バスの場合[下記11駅より運行] /

八千代緑が丘駅(北口)・八千代中央駅・船橋日大前駅(東口)・薬園台駅・高根公園駅(北口)・鎌ヶ谷駅(東口)・新鎌ヶ谷駅・西白井駅(北口)・白井駅(南口)・小室駅(北口)・千葉ニュータウン中央駅

新京成バスの場合 / 三咲駅より約20分・北習志野より26分

お車の場合 / 白井駅・八千代緑が丘駅より約12分~15分



医療法人社団 誠馨会  
**セコメディック病院**  
総合サポートセンター地域連携室

〒274-0053  
千葉県船橋市豊富町696-1  
TEL 047-457-9900(代)  
FAX 047-457-9901(代)



医療法人社団 誠馨会  
**セコメディック病院**  
SEIKEIKAI



# 早期消化器癌や 膵胆道系疾患に対する 内視鏡治療の現状

高難度ESD治療中の東納センター長



副院長／消化器内視鏡センター長  
**東納重隆** とうのう・しげたか

防衛医科大1987年卒  
【資格】日本内科学会認定医、総合内科専門医  
日本消化器病学会専門医・指導医  
日本消化器内視鏡学会専門医・指導医・学会  
学術評議員・関東支部評議員  
日本医師会認定産業医、医学博士  
【専門】消化器がん(食道・胃・大腸)、内視鏡治療、消化器内科一般  
【職歴】内視鏡的粘膜下層剥離術(ESD):食道、胃、十二指腸、大腸のESD700件以上  
内視鏡的逆行性膵胆管造影(ERCP):1,000件以上  
上部消化管内視鏡検査:3万件以上  
下部消化管内視鏡検査:1万5,000件以上

内視鏡センター長の私がセコメディック病院に赴任し、約5年になります。以前は早期消化器癌に対するESD(内視鏡的粘膜下層剥離術)などの内視鏡治療はあまり実施されていませんでしたが、私が赴任後に本格的に導入し、症例数は増加してきました。また膵胆道系疾患に対する内視鏡治療(ERCP:内視鏡的逆行性胆管膵管造影による胆管結石治療、閉塞性黄疸に対する胆管ステント留置など)も積極的に実施しており、こちらも症例数は増加傾向です。近隣のクリニックや病院の先生からも症例を多数ご紹介いただき、感謝しております。

別表に示すように、昨年度は新型コ

ロナ感染症の影響で内視鏡検査そのものが減少したこともありERCP、ESDなどの症例数が減少しましたが、今年度は8月まででERCP110件、ESD43件であり、最終的にはERCPが150件以上、ESDが60件以上になると思われ

ます。消化器癌に対するESDの件数は当院の規模(一般病床数200床強)を考えるとかなり多い件数です。

ESDは消化管表層の粘膜の下に位置する粘膜下層という軟らかい組織を内視鏡的に

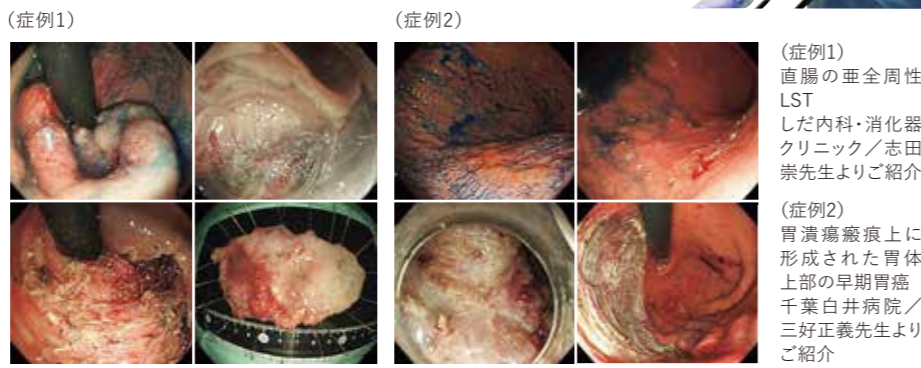
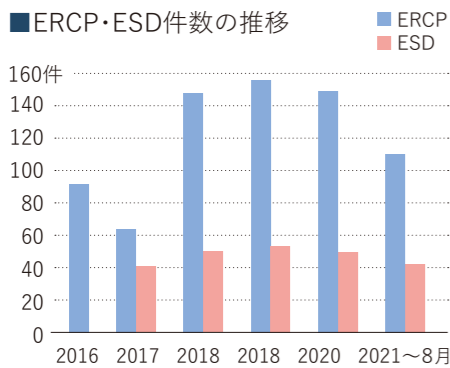
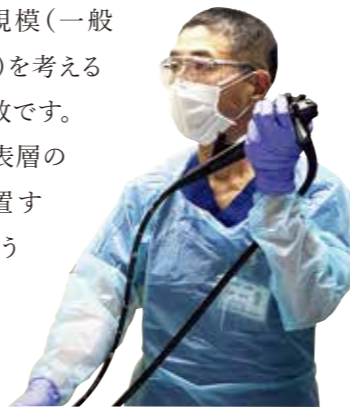

剥離し、癌を取り除く治療法です。消化管の壁の厚さは部位などによって異なりますが2-7mm程度ですので、大きな病変や潰瘍瘢痕を有する病変では治療の難易度が非常に高くなります。最近実施しているESD困難症例としては近隣のクリニックよりご紹介いただいた亜全周性の直腸腫瘍(LST)の症例(症例1)や胃潰瘍瘢痕上に形成された早期胃癌の症例(症例2)などがあります。いずれもかなり苦労しましたが合併症なく切除することができました。

今後、消化管穿孔を内視鏡的に閉鎖できるOTSC(over-the-scope-clip)という特殊な内視鏡的クリップの導入を予定しています。またESDの習得を希望する若手の医師も積極的に採用しています。

消化管出血や急性胆管炎など緊急内視鏡が必要な場合は時間外でも可能な限り対処できる体制をとるよう努力しておりますので、緊急の処置が必要な患者さんがいらっしゃる場合にはご連絡いただけますよう、よろしくお願いいたします。

2021年にはオリンパスの最新型の内視鏡システムを導入し、経鼻内視鏡でも通常の内視鏡と遜色のない良好な画質での内視鏡検査が実施可能となりました。また、過去の内視鏡検査で苦痛を感じた方に対しては積極的に鎮静下での内視鏡検査も実施していますのでご相談ください。

今後も安全で確実な内視鏡検査、治療を目標に努力いたしますのでよろしくお願いいたします。

副院長／消化器内視鏡センター長 東納重隆

## 内視鏡センター紹介

内視鏡センターは、看護師9名とCE(臨床工学技士)3名で日々の業務にあたっています。当院は、上下部内視鏡に対応しております。上部内視鏡については経口、経鼻から選択することができ、下部内視鏡については前処置である腸管洗浄剤を当日院内で飲んで頂く事で患者様への負担を軽減し、より安心して検査に臨んで頂ける環境となっております。何かございましたら、お気軽にご相談下さい。

●内視鏡検査の流れ 事前に消化器内科を受診して検査日の予約をして頂きます。

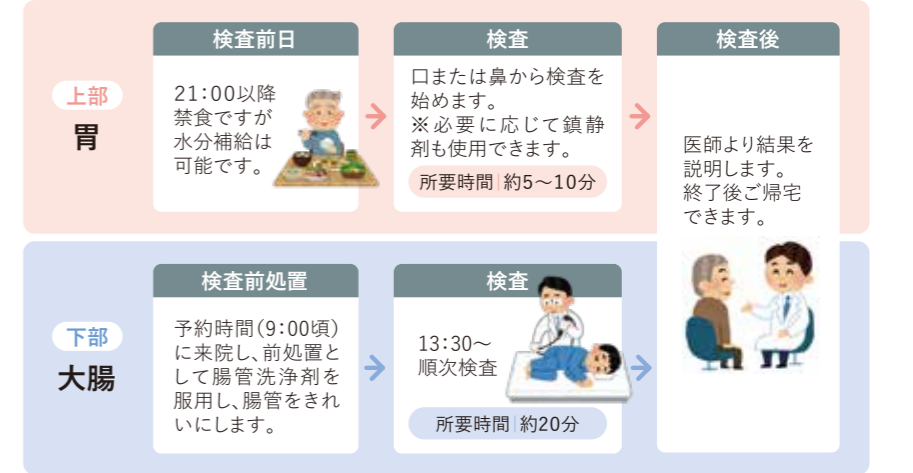

毎週火曜日のカンファレンスで多様な症例を医師同士で共有し、診断の検討を行っています。

## お知らせ

### 脳・血管内科外来開設しました

泉本医師の入职により2021年10月7日より脳・血管内科外来を開設しました。血管内治療(カテーテル治療)は開頭手術と比べ体への負担が少なく、高齢者や合併症を持った方にも施行可能です。状況により局所麻酔でも可能な場合もあります。脳外科手術か脳血管内治療を行うかは、脳外科医師と相談し決定しています。その他、脳卒中の内科治療も行っています。

### ●脳・血管内科外来表

	木曜	金曜
午前	-	●
午後	●	●

※午後は14:00~診察開始

### 入职医師のご紹介 10月より新たに入職した医師をご紹介します。

**脳・血管内科部長**  
**泉本 一**  
いずもと・はじめ  
急性期脳卒中診療が得意です  
長崎大1996年卒  
【資格】脳神経血管内治療学会専門医/神経学会専門医・指導医  
【専門】脳血管内治療・脳卒中診療  
研修中です

**脳神経外科**  
**南本 新也**  
みなみもと・しんや  
獨協医科大2008年卒  
【資格】日本脳神経外科専門医/日本脳神経血管内治療学会専門医/日本神経内視鏡学会技術認定医/BOTOX施行医/ITB施行医/BKP施行医  
【専門】脳血管内治療/脳卒中の外科/神経内視鏡/機能的脳神経外科/頭痛診療

**救急科**  
**柿本 慎太郎**  
かきもと・しんたろう  
獨協医科大2017年卒  
【資格】日本内科学会  
【専門】内科一般

PADI Master Scuba Diver  
認定も有です♪